

véronique gely C O S T U M I È R E



AUDIOVISUEL

2016	LA DOULEUR LES GARDIENNES	long-métrage (1944-45) d'Emmanuel Kinkiel - LES FILMS DU POISSON - créa cost Anaïs Romand long-métrage de Xavier Beauvois (1914-18) - LES FILMS DU WORSO- créa cost Anaïs Romand	habilleuse figu (essayages + plateau) habilleuse renfort (essayages + plateau)
2015	LE GANG DES ANTILLAIS MARION, 13 ans pour toujours	long-métrage (1978) de Jean-Claude Barny - LES FILMS D'ICI Thomas Santucci téléfilm (contemporain) de Bourlem Guerdjou - EUROPACORP TÉLÉVISION Bertrand Soupey	chef costumière chef costumière
2014	TREPALIUM GUADALQUIVIR DANBÉ JOURNAL FEMME DE CHAMBRE	série (anticipation) ARTE de Vincent Lannoo - KELIJA Alain Bonnet - chef costumière Karine Charpentier court-métrage (1985) de François Chaillou - festival tv de luchon - Michel Erard téléfilm (80 /90' /2000') de Bourlem Guerdjou - EUROPACORP télévision Thierry Cretagne - chef cost Virginie Alba long (1900) de Benoît Jacquot - LES FILMS DU LENDEMAIN - créa cost Anaïs Romand	assistante chef costumière chef costumière habilleuse rôles habilleuse renfort figu (essayages+plateau)
2013	DU GOUDRON ET DES PLUMES LE GRAND HOMME LES RECETTES DU BONHEUR	long-métrage (contemporain) de Pascal Rabaté - LOIN DERRIÈRE L'OURAL - Sébastien Autret - chef cost. Virginie Alba long-métrage (contemporain) de Sarah Leonor - LES FILMS HATARI - Jérôme Pétament - créat.cost Pierre-Yves Gayraud long (90') de Lasse Hallström - GEM FILMS Antonin Depardieu - créa cost Pierre-Yves Gayraud	habilleuse renfort costumière/habilleuse rôles costumière figu (essayages+plateau)
2012	BIRD PEOPLE MARIE M NOM DE CODE ROSE 20 ANS	long-métrage (contemporain) de Pascale Ferran - ARCHIPEL 35 Aude Cathelin - créatrice de costumes Anaïs Romand court-métrage (contemporain) de Christophe Louis - FASTPROD Laurent Lesieur téléfilm (contemporain) d'Arnaud Mercadier - EUROPACORP TELEVISION Francis Barrois - chef costumière Florence Emir clip (contemporain) de Jean-Louis Aubert réalisé par Stéphan Archinard & François Prévot-Leygonie	habilleuse rôles chef costumière habilleuse rôles styliste
2011	AMITIES SINCERES HOLY MOTORS L'AFFAIRE GORDJI	long-métrage (contemporain) de S.Archinard & F.Prévot-Leygonie - WY PROD J-M Deschamps - chef costumière Martine Rapin long-métrage (contemporain) de Leos Carax - PIERRE GRISE PRODUCTION Albert Prévost - créatrice de costumes Anaïs Romand téléfilm (1986) de Guillaume Nicloux - KIEN PRODUCTION Francis Barrois - créatrice cost. Anaïs Romand	habilleuse rôles habilleuse rôles costumière prépa & habilleuse rôles
2010	LIVIDE UN SOUPÇON D'INNOCENCE HOLIDAY	film d'horreur (cont./1900) de J.Maury & A.Bustillo-LA FABRIQUE 2 - chef cost.Martine Rapin prépa:costumière atelier+patines/tournage hab. rôles téléfilm (contemporain) d'Olivier Péray - DELANTE TV Marianne Germain - chef costumière Anaïs Romand long-métrage (contemporain) de Guillaume Nicloux - LES FILMS DU WORSO Albert Prévost - créatrice de costumes Anaïs Romand	habilleuse rôles habilleuse rôles habilleuse rôles
2009	LE FILS A JO JAURES	long-métrage (contemporain) de Philippe Guillard - LGM CINEMA Martin Jaubert - créatrice de costumes Martine Rapin clip (1910) de Zebda - LE LOKAL Philippe Aussel - chef costumière Anne-Catherine Clerc-Roques	habilleuse rôles habilleuse
2008	LIBERTE DISPARITIONS LOURDES	long-métrage (1939-45) de Tony Gatlif - PRINCES PRODUCTION Christian Paumier - créatrice de costumes Catherine Rigault série (contemporaine) de Robin Davis/Olivier Jamain-& ASSOCIES Stéphane Cowen-chef costumière Evelyne Trompier long-métrage franco-autrichien (contemporain) de Jessica Hausner - SPP Laurence Farenc - chef costumière Tanja Hausner	habilleuse rôles habilleuse renfort habilleuse
2007	NES EN 68 UN CRIME TRÈS POPULAIRE	téléfilm (68-70'-80'-90') de J. Martineau & Olivier Ducastel - LES FILMS PELLEAS Hélène Bastide - créatrice Catherine Rigault téléfilm (années 30) de Didier Grousset - JEM PRODUCTION - Françoise Lehérissey - créatrice de costumes Sophie Dussaud	habilleuse rôles habilleuse renfort
2006	LA FRANCE 3 AMIS EMERGENCE	long-métrage (1914-1918) de Serge Bozon - LES FILMS PELLEAS Hélène Bastide - chef costumier Renaud Legrand long-métrage de Michel Boujenah - AJOZ FILMS université d'été du cinéma dirigée par Elizabeth Depardieu - chef costumière Monique Proville	habilleuse rôles tapissière costumière & habilleuse
2005	COMMISSAIRE CORDIER DÉPISTAGE DU CANCER	épisode 4-6 série (contemporain) de Bertrand Van Effenterre - TELFRANCE - chef costumière Dominique Combelles publicité (contemporain) de Gérard Pautonnier - DANS LE SUD PRODUCTION	assistante habilleuse styliste
2004	BINGO VOICI VENU LE TEMPS JAURES, NAISSANCE D'UN GEANT	court-métrage (contemporain) de Didier Pons long-métrage (intemporel) d'Alain Guiraudie - LES FILMS PELLEAS Laurence Farenc - créa cost. Karine Vintache téléfilm (1900) de Jean-Daniel Verhaegue - JEM PRODUCTION - créatrice de costumes Bernadette Villard	chef costumière costumière prépa & habilleuse rôles habilleuse renfort
2003	MAINS-LIBRES JOUR D'ORAGE LA PERLE ROSÉE 2201 L'ODYSSÉE	court-métrage (contemporain) d'Anthony Brinig - NEONS PRODUCTIONS court-métrage (contemporain) de Pierre Bréfeil - TIL PRODUCTION - REGARDS DU SUD court-métrage (années 20) d'Alice le Goff court-métrage (anticipation) de Stéphane Vérité (projet non achevé)	chef costumière chef costumière chef costumière création de costumes
2002	L'AMI ITALIEN PAS DE REPOS POUR LES BRAVES IL COURT IL COURT LE FURET LES ÉGARÉS AIRBUS GARONNE	court-métrage de Claude Ledù - TAT production long-métrage (contemporain) d'Alain Guiraudie - PAULO FILMS - créatrice de costumes Karine Vintache téléfilm - SUPER WOMAN PRODUCTION long-métrage (années 40) d'André Téchiné - FIT PRODUCTION - créateur de costumes Christian Gasc film institutionnel - MASTER IMAGES série (contemporain) en 4 épisodes de Claude d'Anna - TELFRANCE François-Maurice Dalinval - chef cost. Martine Pernot	chef costumière costumière prépa & habilleuse renfort habilleuse renfort habilleuse renfort assistante styliste assistante habilleuse

SPECTACLE VIVANT

THÉÂTRE NATIONAL DE TOULOUSE	2015	L'OISEAU VERT mise en scène de Laurent Pelly (couturière)
THÉÂTRE DU CAPITOLE opéra de toulouse	2010	L'HOMME DE LA MANCHA (couturière)
	2009	SIMON BOCCANEGRA - HIPPOLYTE ET ARICIE (couturière)
	2007	DONA FRANCISQUITA (habilleuse) - FAUST - CARMEN (couturière)
	2008	LA PÉRICHOLE - LA DAME DE PIQUE (couturière)
	2006	LA CHAUVÉ-SOURIS - LE COURONNEMENT DE POPPÉE - ARABELLA - COSI FAN TUTTE (couturière)
	2005	DON CARLO - MÉDÉE - DON GIOVANNI (couturière) + GISELLE tournée ballet
	2004	MADAME BUTTERFLY - AÏDA (habilleuse) + COPPÉLIA - GISELLE - L'OISEAU DE FEU - LE SACRE DU PRINTEMPS tournée ballet
	2003	L'AUBERGE DU CHEVAL BLANC - LA FLÛTE ENCHANTÉE (habilleuse)
COMPAGNIES DE THÉÂTRE créations	2014	ARBRES M2TL mise en scène d'Anne Colin - compagnie du morse
	2013	123 mise en scène d'Isabelle Luccioni - compagnie oui, bizarre
		MARIN trio chanson française
	2010	TOUT DOIT DISPARAÎTRE mise en scène d'Isabelle Luccioni - compagnie oui, bizarre
	2008	LES DRAMUSCULES de Thomas Bernhard - mise en scène d'isabelle luccioni - compagnie oui, bizarre
	2005	DU ROSE DANS MA VIE mise en scène de Bernard Guittet - compagnie art théâtre
		MACHIN-MACHINES trio musical
	2004	HISTOIRE AMÈRE D'UNE DOUCE FRÉNÉSIE compagnie prêt à porter
	MERCI POUR LES FLEURS compagnie bolzano weierstrass	
	2002	ROMÉO ET JULIETTE mise en scène de Maurice Sarrazin - théâtre sorano - costumier joël viala
	2001	LA BALLADE DE MISTER PUNCH mise en scène et créa costumes Laurent Bancarel - compagnie théâtre et figures
MUSEON ARLATEN musée des traditions d'arles	2008 à 2010	conception et réalisation de costumes traditionnels d'arlésiennes pour les hôtessees d'accueil du musée

FORMATION

2009	formation «décor et patines de costumes» gréta des arts appliqués à paris		
2006	stage d'initiation à la teinture végétale - association couleur garance (84)	1999	BT vêtements sur mesures et création à nîmes
2001	formation de costumier du spectacle - ATEC SUD à pézenas (34)	1997	BEP-CAP vêtements sur mesures et accessoires à castres (81)

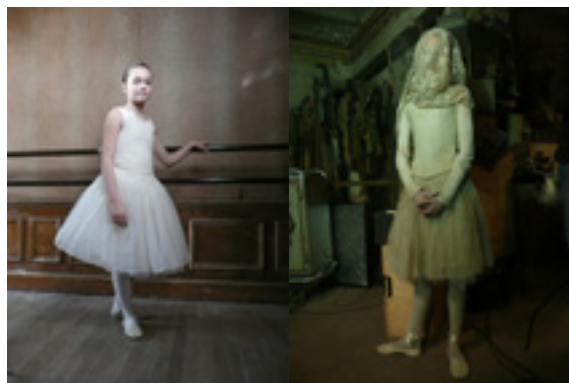

AUTRES

LANGUES espagnol : bon niveau / anglais : niveau correct
 LOGICIELS UTILISÉS photoshop - illustrator - indesign - file maker pro - word - excel
 PERMIS B depuis 1998 sketchup

CONTACT 06 16 42 76 90 / verogely@yahoo.fr

